巻頭言…… 1
進路状況…… 2―3
戦績・大会報告…… 4―6
総会報告…… 7―8

盛岡北高同窓会報

題字：伊藤 瑞紀(3-5)

平成 29 年 5 月 31 日発行
第 37 号
編集・発行
岩手県立盛岡北高等学校
同窓会事務局
岩手県滝沢市牧野林 298－1
電 話(019)687-2311
FAX(019)687-2280
ホームページ
http://www2.iwate-ed.jp/mon-h/

心の糸

同窓会長
坂本　斉

会員の皆様にはますますご清祥の御事お慶び申し上げます。

また、日頃より同窓会活動に対する深いご理解とご協力を賜り感謝申し上げます。

昨年の十一月に創立四十周年の最後の事業である盛岡北高のホームページを一新致しましたので、機会がある時、是非ご覧になって頂ければと思います。またクラス会や同期会、クラブのＯＢ会等で、ホームページを利用頂ければ幸いです。

また、創立当時の多くの先生方は他界されていますが、そのお姿は今も心に刻まれています。その時代の友との絆は深く変わりなく続いています。

やはり、同窓は心の糸で結ばれている。そして同窓群れ集い、相歓談し、いつでもどこでも熱き思いで語る。これが同窓会です。同窓であることは、一つの絆に過ぎませんが、癒しや喜びの場でもあります。会長としてこのような同窓会をさらに発展させ、会員の皆様の一層の親睦を図っていきたいと思います。

また、仙台支部、関東支部のネットワークの結びを強くし、同窓会発展の役割を果たして行きたいと存じます。

盛岡北高は現在も師弟和熟、青春道場、校是を立派に実践しております。また、数多の精鋭を輩出し続ける誇り得る母校です。同窓会として、母校を力強く支援してまいります。

皆様に対し、今後とも同窓会そして母校に対するお力添え、ご支援を賜りますよう心からお願いを申し上げる次第です。

躍進する盛岡北高

校長
佐藤　一義

昭和四十九年四月に盛岡地区五番目の普通科高校として開校した岩手県立盛岡北高等学校は、今年度創立四十四年目を迎えました。今年卒業した第四十二期生までの同窓生数は一万二千五百人を超え、〝おのがじし〟各分野で活躍されています。

さて、昨年度本校の特筆すべき話題としては、何と言っても好調であった進学実績があげられます。合格者延べ数は、国公立大学百二十一名、私立大学二百五名等と、すばらしい結果となりました。特に、国公立大学では、二十八年連続で合格者数が百名を超え、その合格率は五十％。卒業生の半数が国公立大学に合格したことになります。大学別では、岩手大学四十名、岩手県立大学二十四名と、いずれも県内第二位の合格者数でありました。

次に部活動では、〝希望郷いわて国体〟に生徒二名、職員一名が出場したことがあげられます。体操競技に県選抜選手として出場した越前春菜さんと堀間彩椰さん（いずれも当時一年）は、少年女子が前回の岩手国体以来四十六年ぶりに決勝進出を果たした原動力となりました。また、昨年度事務職員として採用された大中巧基さんは自転車競技に出場しました。得意のロードレースではパンクというアクシデントに見舞われ途中棄権となりましたが、今後も仕事と競技の両立を目指して頑張っていこうとしています。その他にも、陸上競技部と水泳部は個人種目で東北大会に進出しましたし、文化部では、写真部と書道部が広島県で開催された全国高校総合文化祭に出場しています。

また、「岩手日報」紙では、本校の取組を十数回も取り上げていただきました。「復興体験つないで　盛岡北高　宝来館（釜石）おかみ講演」「写し見つめた陸前高田　安田さん（フォトジャーナリスト）ワークショップ　盛岡北高生が学ぶ」「盛岡北高で大学模擬講義」「万一に備え救命法学ぶ　盛岡北高で講座」「仕事のやりがい　社会人から学ぶ　盛岡北高で講座」等々です。

さらに今年度は、新たな取組として、一年生が沿岸被災地を訪れて「三鉄震災学習列車」に乗車し、東日本大震災津波の状況や復興の様子を学び、これからの岩手を考える復興教育に取り組みます。また、「総合的な学習の時間」では、二年生が各自の興味関心に基づいて課題を設定し、大学や企業、地域や役所等から取材し、まとめて発表する課題研究を企画しています。

このように、創立五十周年に向けて一層躍進すべく、今後も特色ある活動を積極的に行い、広く周知していきたいと考えています。同窓生の皆様には、是非母校の、後輩の活躍ぶりに期待していただき、応援していただければ幸いです。

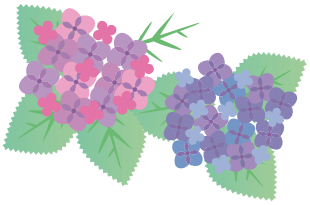

(2)私立大学(つづき)

2017 年度入試結果			合格者数		
大学名	学部	学科	現役	過卒	合計
千葉商大	商経	経営	1		1
東京情報大	総合情報	総合情報	1		1
了徳寺大	健康科学	整復医療・ト	1		1
青山学院大	文	日本文	1		1
	経済	経済	1		1
北里大	獣医	動物資源科学	1		1
工学院大	先進工	機械理工	1		1
國學院大	文	史学	1		1
駒澤大	経済	現代応用経済	1		1
創価大	文	人間	1		1
専修大	文	哲学		1	1
大東文化大	文			2	2
中央大	経済	経済	1		1
帝京大	文	日本文化	1		1
	経済	経済	1		1
東海大	文	歴史／日本史	1		1
	工	材料科学	1		1
		精密工	1		1
		土木工	1		1
		応用化	1		1
		原子力工	1		1
				3	3
東京工芸大	芸術	デザイン	1		1
東京都市大	工	機械工	1		1
東洋大	文	日本文学文化	1		1
	文イブ	教育	1		1
	社会	メディアコミ	1		1
	国際イブ	国際地域	1		1
	ライフデ	生活／生活支	1		1
日本大	文理	史学	1		1
		心理	1		1
	工	建築	2		2
	生産工	数理情報工	1		1
日本社会事業大	社会福祉	福祉援助	1		1
日本女子体育大	体育	スポ／健康ス	2		2
法政大	法	法律	1		1
	スポーツ	スポーツ健康	1		1
目白大	人間	心理カウンセ	1		1
立教大	経済	経済	1		1
	経済	経済政策	1		1
立正大	文	史学	1		1
神奈川大	外国語	英語英文	1		1
	法	法律	1		1
	経営	国際経営	1		1
	工	物質生命化	1		1
関東学院大	理工	理工／応用化	2		2
湘南工科大	工	情報工	2		2
金沢工大	工	情報工	1		1
中京大	経済	経済	1		1
合計			205	12	217

(3)公立短期大学

2017 年度入試結果			合格者数		
大学名	学部	学科	現役	過卒	合計
岩手県大宮古短		経営情報	1		1
岩手県大盛岡短		生活／食物栄	1		1
		生活／生活デ	2		2
		国際文化	4		4
帯広畜産大		別科	1		1
合計			9		9

(4)私立短期大学

2017 年度入試結果			合格者数		
大学名	学部	学科	現役	過卒	合計
秋田栄養短		栄養	1		1
新渡戸文化短		臨床検査学科	1		1
合計			2		2

(5)大学校・短期大学校

2017 年度入試結果			合格者数		
大学名	学部	学科	現役	過卒	合計
岩手産業技術短		メカトロニク	2		2
		建築	1		1
		産業デザイン	1		1
		情報技術	1		1
合計			5		5

(6)医療系

2017 年度入試結果			合格者数		
学校名	学部	学科	現役	過卒	合計
岩手リハビリテ		理学療法	1		1
岩手県一関高看			7		7
岩手県二戸高看			3		3
岩手県宮古高看			4		4
岩手看護専門			6		6
盛岡准看護学院			1		1
花巻高等看護			1		1
仙台医療附看助			1		1
気仙沼市立病院附属看護			3		3
千葉中央看護専門学校			1		1
大阪府医師会看			1		1
合計			28		28

(7)専門学校

2017 度入試結果			合格者数		
学校名	学部	学科	現役	過卒	合計
いわて公務員専門		公務員教養/行政事務	1		1
上野法律ビジネス専門		法律行政/公務員初級	3		3
		法律行政/法律金融	1		1
盛岡公務員法律専門		公務員専攻/行政事務	1		1
盛岡医療福祉専門		子ども未来科	1		1
		社会福祉	1		1
盛岡情報ビジネス専門		システム工	1		1
		情報シス/大学編入コース	1		1
盛岡ヘアメイク専門		美容	1		1
日本工学院専門		放送芸術	1		1
大阪観光専門		鉄道サービス	1		1
合計			13		13

(8)就職

2017 年度入試結果		合格者数		
企業名等		現役	過卒	合計
岩手県警察官B		1		1
滝沢市役所		1		1
八幡平市役所		1		1
盛岡地区広域消防組合職員		1		1
青森県警察官		1		1
合計		5		5

平成 29 年度(2017)入試合格状況 (平成 29 年 3 月卒業生)

(1)国公立大学

2017 年度入試結果			合格者数		
大学名	学部	学科	現役	過卒	合計
北見工業大	工	地域未来デザイン工		1	1
北教大札幌校	教育	教員／特別支	1		1
		教員／言語社	1		1
		教員／図画工	1		1
北教大函館校	教育	国際／国際協	1		1
		国際／地域政	1		1
		国際／地域環	1		1
室蘭工大	工	建築社会基盤	1		1
		応用理化学系	1		1
弘前大	理工	電子情報工	1		1
		自然エネルギ	1		1
	農学生命	分子生命科学	1		1
		地域環境工	1		1
岩手大	人文社会	人間文化	7		7
		地域政策	4		4
	教育	学校／小学校	5		5
		学校／特別支	2		2
		学校／国語	1		1
		学校／家庭	1		1
	理工	化学／化学	3		3
		化学／生命	2		2
		物理／マテリ	6		6
		シス／電気電	2		2
		シス／機械科	1		1
		シス／社会基	6		6
	農	植物生命科学	1		1
		食料／水産シ	2		2
東北大	文	人文社会	1		1
宮城教育大	教育	初等／国語	1		1
		初等／情報も	1		1
秋田大	教育文化	地域文化	1		1
	理工	物質／材料理	1		1
		数理／電気電	1		1
山形大	人文社会	人文／法政経	1		1
	理	理	1		1
	工	高分子・有機	1		1
福島大	人文社会	人間／人間発	1		1
	理工学群	共生システム	1		1
宇都宮大	国際	国際	1		1
	地域デザ	建築都市デザ	1		1
	工	情報工	1		1
群馬大	理工	電子情報理工		1	1
東京学芸大	教育	初等／社会	1		1
新潟大	人文	人文	1		1
	法	法	1		1
静岡大	教育	学校／美術	1		1
釧路公立大	経済	経済	4		4
		経営	2		2
名寄市立大	保健福祉	社会保育	1		1
青森県立保健大	健康科学	社会福祉	1		1
		栄養	1		1
青森公立大	経営経済	経営	1		1
		経済	2		2
岩手県立大	総合政策	総合政策	10		10
	社会福祉	社会福祉	4		4
		人間福祉	1		1
	ソフトウ	ソフトウェア	7	3	10
	看護	看護	2		2
宮城大	事業構想		1		1
	看護	看護学類	1		1
秋田県立大	システム	建築環境シス	1		1
	生物資源	応用生物科学	1		1
		生物生産科学	1		1
秋田公立美大	美術	美術	1		1
前橋工科大	工	生命情報	1		1
高崎経済大	地域政策		1		1
	経済		1		1

2017 年度入試結果			合格者数		
大学名	学部	学科	現役	過卒	合計
長岡造形大	造形	視覚デザイン	1		1
		建築・環境デ	1		1
都留文科大	文	国文	1		1
合計			121	5	126

(2)私立大学

2017 年度入試結果			合格者数		
大学名	学部	学科	現役	過卒	合計
札幌学院大	人文	こども発達	1		1
	法	法律	1		1
北海道薬大	薬	薬	1		1
酪農学園大	農食環境	循環農学類	3		3
北海道文教大	外国語	国際言語	1		1
八戸工大	工	機械情報技術	1		1
		電気電子シス	1		1
青森中央学院大	経営法	経営法	1		1
岩手医大	薬	薬	3		3
	看護	看護	4		4
盛岡大	文	英語文化	9		9
		日本文	10		10
		社会文化	9		9
		児童／児童教	14		14
		児童／保育幼	5		5
	栄養科学	栄養科学	6		6
岩手保健医療大	看護	看護	3		3
尚絅学院大	総合人間	健康栄養	1		1
仙台大	体育	体育	1		1
東北工大	工	建築	5		5
		情報通信工	1	2	3
		電気電子工	3	2	5
		都市マネジメ	2		2
		環境エネルギ	7		7
	ライフデ	安全安心生活	2		2
		経営コミュニ	2		2
東北学院大	文	英文	1		1
		歴史	2		2
	法	法律	1		1
	経済	経済	3	1	4
	経営	経営	2		2
	教養	情報科学	2		2
		人間科学	2		2
		地域構想	1		1
	工	電気電子工	1		1
		機械知能工	2		2
東北福祉大	総合マネ	産業福祉マネ	1		1
		情報福祉マネ	3		3
	総合福祉	社会福祉	8		8
		福祉心理	4		4
		福祉行政	1		1
	教育	教育／初等教	3		3
		教育／中等教	1		1
東北文化学園大	科学技術	建築環境	1		1
	医療福祉	リハ／理学療	1		1
宮城学院女子大	学芸	人間文化	2		2
		心理行動科学	1		1
	現代ビジ	現代ビジネス	2		2
	教育	教育／幼児教	1		1
	生活科学	生活文化デザ	2		2
秋田看護福祉大	看護福祉	福祉	1		1
日赤秋田看護大	看護	看護	2		2
東北公益文科大	公益	公益	2		2
国際医療福祉大	薬	薬	1		1
白鴎大	教育	発達／児童教	1		1
群馬パース大	保健科学	検査技術	1		1
明海大	ホスピタ	ホス／ホスピ	1		1
千葉工大	工		1	1	2

平成 28 年度 戦績報告 ●運動部●

部　名	大会名	大会名結果（抜粋）
陸上競技部	高総体	男子 800 m　**池田丈礼**【第 5 位】 東北大会出場 男子 1500 m　**池田丈礼**【第10位】 女子三段跳　**笠原彩未**【第 9 位】 女子七種競技　**藤田瑛瑠茉**【第 7 位】
	東北大会	男子 800 m　**池田丈礼**　準決勝進出
	県新人大会	男子 800 m　**池田丈礼**【第 3 位】 東北大会出場 男子 400 m H　**松本陸玖**【第 7 位】 男子 4 ×400 m　**遠山・池田・橋本・松本**【第 5 位】 女子 400 m H　**中村優花**【第 7 位】 女子三段跳　**五日市雅侑子**【第 5 位】
	東北新人大会	男子800m　**池田丈礼**【第 8 位】
野球部	選手権岩手大会	1 回戦　盛岡北　7－13　盛岡市立
バスケットボール部	高総体	男子　1 回戦　盛岡北　113－ 66　住田 2 回戦　盛岡北　82－ 66　盛岡誠桜 3 回戦　盛岡北　23－109　盛岡三 女子　3 回戦　盛岡北　95－ 66　北上翔南 4 回戦　盛岡北　56－ 54　久慈 準々決勝　盛岡北　37－113　盛岡市立【ベスト 8 】
	新人大会	男子　1 回戦　盛岡北　59－ 73　軽米 女子　2 回戦　盛岡北　59－ 70　盛岡商業
バレーボール部	高総体	男子　2 回戦　盛岡北　0－2　黒沢尻工業 女子　1 回戦　盛岡北　2－1　紫波総合 2 回戦　盛岡北　0－2　一関第一
卓球部	高総体	男子団体　1 回戦　盛岡北　3－0　伊保内 2 回戦　盛岡北　0－3　花北青雲 女子団体　1 回戦　盛岡北　3－1　大船渡東 2 回戦　盛岡北　0－3　盛岡第二
	新人大会	男子団体　1 回戦　盛岡北　1－3　岩谷堂 女子団体　1 回戦　盛岡北　3－2　福岡 2 回戦　盛岡北　0－3　水沢
テニス部	高総体	男子団体　1 回戦　盛岡北　0－3　盛岡第一 女子団体　1 回戦　盛岡北　2－1　盛岡第二 準々決勝　盛岡北　0－3　盛岡白百合
	新人大会	男子団体　メインドロー　1R　盛岡北　4－1　盛岡中央 2R　盛岡北　0－5　盛岡第一 フィードインコンソレーション　2R　盛岡北　3－2　一関高専 3R　盛岡北　1－3　盛岡第四 【第 7 位】 女子団体　メインドロー　1R　盛岡北　2－3　盛岡二 フィードインコンソレーション　盛岡北　2－3　盛岡南
	チャレンジャーズ（シングルス）	男子個人戦　**古舘登羽**【ベスト16】
ソフトテニス部	高総体	男子団体　1 回戦　盛岡北　1－2　福岡 女子団体　1 回戦　盛岡北　1－2　紫波総合
	新人大会	男子団体　1 回戦　盛岡北　1－2　盛岡大附 女子団体　1 回戦　盛岡北　1－2　福岡
サッカー部	高総体	1 回戦　盛岡北　10－1　福岡 2 回戦　盛岡北　3－1　一関第一 3 回戦　盛岡北　2－1　専大北上 準々決勝　盛岡北　1－2　不来方　【ベスト 8 】
	選手権大会	2 回戦　盛岡北　3－0　盛岡誠桜 3 回戦　盛岡北　2－3　江南義塾
	新人大会	1 回戦　盛岡北　14－0　一関学院 2 回戦　盛岡北　2－0　一関第一 準々決勝　盛岡北　0－6　盛岡商業　【ベスト 8 】

部　名	大会名	大会名結果（抜粋）
ラグビー部	高総体	ブロックリーグ戦　盛岡北　12－ 45　盛岡南 盛岡北　0－116　釜石商工 盛岡北　17－ 33　不来方
	全国ラグビー県予選	1 回戦　盛岡北　51－ 24　大船渡東 2 回戦　盛岡北　21－ 17　盛岡三 準々決勝　盛岡北　0－116　黒沢尻北　【ベスト 8】 ブロックトーナメント　1 回戦　盛岡北　0－36　黒沢尻北
	新人大会	下位チーム決定戦　盛岡北　15－14　釜石商工　【第 5 位】
ソフトボール部	高総体	1 回戦　盛岡北　12－5　北上翔南 2 回戦　盛岡北　11－4　西和賀・宮古 3 回戦　盛岡北　0－7　花巻南
	新人大会	1 回戦　盛岡北　2－9　盛岡中央
柔道部	高総体	男子団体　予選リーグ　盛岡北　2－3　大槌 盛岡北　4－1　黒沢尻工業 盛岡北　3－2　一関工業 男子個人　73 kg級　**山口　玄**　【ベスト 8】
	1・2 年体重別選手権	男子個人　2 年 60 kg級　**大下育哉**　【第 3 位】
	新人大会	男子団体（盛岡三高との合同チームによる参加） 1 回戦　盛北・盛三　2－3　千厩 男子個人　60 kg級　**大下育哉**　【ベスト 8】
	全国柔道県予選	男子個人　60 kg級　**大下育哉**　【ベスト 8】
剣道部	高総体	男子団体　予選リーグ　盛岡北　0－5　花巻北 盛岡北　3－1　盛岡中央 男子個人　**井藤智也**　【ベスト16】 女子団体　予選リーグ　盛岡北　5－0　遠野 盛岡北　4－0　一関修紅 決勝リーグ　盛岡北　1－2　盛岡市立 女子個人　**藤島里帆**　【ベスト16】 **澤田明奈**　【ベスト16】
	新人大会	男子団体　予選リーグ　盛岡北　2－0　北上翔南 盛岡北　5－0　高田 1 回戦　盛岡北　3－2　釜石 2 回戦　盛岡北　2－3　盛岡市立　【ベスト 8】 男子個人　**松森秀匡**　【ベスト8】 女子団体　予選リーグ　盛岡北　5－0　水沢 盛岡北　3－2　福岡 1 回戦　盛岡北　0－2　花巻東　【ベスト 8】 女子個人　**藤島里帆**　【ベスト 8】
バドミントン部	高総体	男子団体　2 回戦　盛岡北　2－3　盛岡第三 女子団体　1 回戦　盛岡北　3－0　宮古水産 2 回戦　盛岡北　0－3　盛岡第三
	新人大会	男子団体　1 回戦　盛岡北　3－2　一関学院 2 回戦　盛岡北　0－3　前沢 女子団体　1 回戦　盛岡北　3－0　水沢商業 2 回戦　盛岡北　0－3　花北青雲
体操部	高総体	女子団体総合　【第 2 位】　東北大会出場 個人総合　**堀間彩椰**【第 2 位】 **越前春菜**【第 4 位】 種目別　跳馬　**堀間彩椰**【第 3 位】 段違い平行棒　**越前春菜**【第 1 位】 **堀間彩椰**【第 2 位】 平均台　**堀間彩椰**【第 2 位】 床　**堀間彩椰**【第 1 位】
	東北大会	女子団体総合　【第 4 位】 女子個人総合　**堀間彩椰**　【第 4 位】　全国大会出場 **越前春菜**　【第12位】　全国大会出場 女子種目別　平均台　**堀間彩椰**　【第 3 位】 **越前春菜**　【第 7 位】 床　**堀間彩椰**　【第 4 位】

部　名	大会名	大会名結果（抜粋）
体操部 （続き）	いわて国体	出場選手：**越前春菜・堀間彩椰**
	新人大会	女子団体総合　【第 2 位】　東北大会出場 女子個人総合　**越前春菜**　【第 3 位】　東北大会出場 **堀間彩椰**　【第 4 位】　東北大会出場 **鈴木りさ**　【第 7 位】　東北大会出場 **鎌尾友梨**　【第13位】　東北大会出場 種目別　跳馬　**堀間彩椰**【第 3 位】 段違い平行棒　**堀間彩椰**【第 1 位】 **越前春菜**【第 3 位】 平均台　**堀間彩椰**【第 3 位】
	東北新人大会	女子団体総合　【第 5 位】 種目別　床　**堀間彩椰**【第 7 位】
新体操部	高総体	女子団体　第 3 位
	新人大会	女子団体　第 3 位 女子個人　**照井真由**【第 5 位】 **佐々木南**【第 6 位】 **中川　咲**【第 7 位】
水泳部 	高総体	**中島展之**　男子 400 m自由形　【第 4 位】　東北大会出場 男子 1500 m自由形【第 3 位】　東北大会出場 **佐藤夏妃**　女子 50 m自由形　【第 9 位】 **森　巴泉**　女子 200 m自由形　【第 4 位】　東北大会出場 女子 100 m自由形　【第 6 位】　東北大会出場
	新人大会	**中島展之**　男子 400 m自由形　【第 4 位】　東北大会出場 男子 200 m自由形　【第 6 位】　東北大会出場 **森　巴泉**　女子 100 m自由形　【第 4 位】　東北大会出場 女子 50 m自由形　【第 4 位】　東北大会出場

平成 28 年度　大会報告　●文化部●

部　名	大会名	大会名結果（抜粋）
美術部	高校生国際美術展	美術の部　佳作　**櫻井美可子**（3－6）
吹奏楽部	平成 28 年度全日本吹奏楽コンクール岩手県大会	【銀賞】
	全日本アンサンブルコンテスト 第 37 回岩手県大会	サクソフォン 4 重奏　【銀賞】 クラリネット 4 重奏　【銅賞】
音楽部	第 68 回全日本合唱コンクール岩手県大会	【優良賞】
	第 26 回岩手県合唱小アンサンブルコンテスト	【銀賞】
書道部	第 12 回岩手日報高校書展	**田鎖鴻容**（3－2）始平公造像記　【優秀賞】 **伊藤瑞紀**（2－4）針切　【秀逸賞】
	第 21 回全日本高校・大学生書道展	**中居久須美**（3－6）中務集【書道展賞】 **田中麗奈**　（2－4）中務集【書道展賞】
	第 39 回岩手県高等学校総合文化祭書道部門 〈漢字・仮名部門〉	**田中麗奈**（2－4）中務集　【優秀賞】 **伊藤瑞紀**（2－4）針切　【優秀賞】
	第 39 回岩手県高等学校総合文化祭総合開会式 他多数	**田中麗奈**（2－4）、**中居久須美**（3－6） 【文化連盟賞】
写真部 	平成 28 年度岩手県高文連写真専門部夏季 写真コンテスト	**千葉唯愛**　『眼光』【特賞】
	平成 28 年度岩手県高総文祭写真部門高校写真展 他多数	**ホップス渉**『閑寂』【優秀賞】 平成29年度全国高総文祭推薦作品
演劇部	平成 28 年度岩手県高文連演劇専門部地区発表会	『飛びます×3』（斎藤泰弘／作）【優良賞】
自然科学部	第 39 回岩手県高等学校総合文化祭自然科学部門 研究発表会	「盛岡北高校敷地の地質に関する研究」【優秀賞】

平成28年度 盛岡北高同窓会 総会&懇親会報告

平成二十八年度第四十回同窓会並びに懇親会が、平成二十八年六月十一日（土）十五時三十分より「サンセール盛岡」にて開催された。

総会では坂本斉同窓会長、佐藤一義校長の挨拶の後、高橋良一副校長より「学校概況報告」で、部活動・進路状況の成果が披露された。その後、川又謙也氏（二十一回生）の進行により議事が進められ、以下の内容について審議し、承認された。

承認第一号
平成二十七年度同窓会活動経過報告について

承認第二号
平成二十七年度決算について【左表】

第一号議案
Ⅰ創立五十周年に向けて、資料収集及び各支部との連携
Ⅱ同窓会総会（年一回六月に開催）
Ⅲ同窓会報の発行
Ⅳ同窓会会員名簿の補填と拡充（創立五十周年を視野に、サラトと連携）

第二号議案
平成二十八年度予算案について【左表】

第三号議案
役員改選について

第四号議案
その他

総会は十六時三十分に終了し、その後、懇親会が開催され、同窓生や職員あわせて五十八名の参加となり、アトラクションもし、盛会となった。

平成 27 年度　同窓会一般会計 決算書

平成 28 年 3 月 31 日現在
（単位：円）

1　収入の部

項目	予算額 A	決算額 B	差額 A-B	備　考
会費	1,737,700	1,723,920	13,780	
繰越金	519,108	519,108	0	
奨学金返済	60,000	5,000	55,000	
寄付	10,000	0	10,000	
雑収入	541	159	382	
合計	2,327,349	2,248,187	79,162	

2　支出の部

総会費	500,000	175,084	324,916	
会議費・旅費	216,500	106,559	109,941	
会報発行費	150,000	118,800	31,200	
卒業記念品	95,000	94,800	200	
通信費	10,000	3,654	6,346	
慶弔費	30,000	0	30,000	
支部活動支援費	50,000	25,690	24,310	
活動奨励費	60,000	37,000	23,000	
雑費	127,849	140,520	△ 12,671	
予備費	28,000	10,373	17,627	
積立金	1,000,000	1,000,000	0	
カシオペア奨学金	60,000	0	60,000	
合計	2,327,349	1,712,480	614,869	

3　収支残高

（収入決算額）　（支出決算額）　（残高）
2,248,187 円 － 1,712,480 円 ＝ 535,707 円

平成 28 年度　同窓会一般会計予算書

（単位：円）

1　収入の部

項目	予算額 A	前年度予算額 B	増減 A-B	備　考
会費	1,728,000	1,737,700	△ 9,700	240 円×720 人×10 ヶ月
繰越金	535,707	519,108	16,599	
奨学金返済	60,000	60,000	0	5,000 円×12 ヶ月
寄付	10,000	10,000	0	
雑収入	159	541	△ 382	預金利息等
合計	2,333,866	2,327,349	6,517	

2　支出の部

総会費	500,000	500,000	0	会場費用等
会議費・旅費	216,500	216,500	0	
会報発行費	150,000	150,000	0	同窓会報作成・発送等
卒業記念品	95,000	95,000	0	
通信費	10,000	10,000	0	同窓会員への連絡等
慶弔費	30,000	30,000	0	
支部活動支援費	50,000	50,000	0	支部活動の支援
活動奨励費	60,000	60,000	0	部活動及び母校への支援
人件費	100,000	0	100,000	事務補助員人件費（PTA、振興会、同窓会分のうち同窓会分）
雑費	34,366	127,849	△ 93,483	
予備費	28,000	28,000	0	
積立金	1,000,000	1,000,000	0	次期周年事業への積み立て
カシオペア奨学金	60,000	60,000	0	
合計	2,333,866	2,327,349	6,517	

同窓会懇親会スナップ

平成二十九年度同窓会役員

会長　坂本斉（昭和五十二年卒）
副会長　赤石裕二（昭和五十三年卒）
神部伸也（平成五年卒）
佐藤一義（学校長）
理事　沼田智子（昭和五十二年卒）
志賀恒久（昭和五十三年卒）
加藤良（昭和五十五年卒）
田鎖徹（昭和五十五年卒）
松本伸（昭和五十六年卒）
笹森茂（昭和五十八年卒）
遊坐肇（昭和六十一年卒）
田上由紀（昭和六十一年卒）
高村光輝（平成五年卒）
川又謙也（平成九年卒）
影山桂子（平成二十三年卒）
畠山典子（平成二十三年卒）
高橋良一（副校長）
藤田幸一（事務長）
学年幹事　富谷頼行（平成十七年卒）
藤原豪志（平成十八年卒）
田代翔吾（平成十九年卒）
小野寺亮太（平成二十年卒）
武田文哉（平成二十一年卒）
出掘孝明（平成二十二年卒）
下田圭貴（平成二十三年卒）
竹田慎吾（平成二十四年卒）
種綿菜摘（平成二十五年卒）
高橋諒（平成二十六年卒）
及川紗貴（平成二十七年卒）
藤原利高（平成二十八年卒）
黒丸雄大（平成二十八年卒）
監査　青山由紀（昭和五十二年卒）
藤井千春（昭和五十六年卒）
八重樫由考（平成六年卒）
顧問　駒ケ嶺嘉弘（昭和五十二年卒）
岩渕公夫（昭和五十五年卒）
事務局　藤澤昌聡（昭和五十六年卒）
羽上司（平成十年卒）

同窓会報購読のご案内

〔購読料〕一、〇〇〇円
※購読希望の方は、
〔口座名〕盛北同窓会
〔口座番号〕
〇二三六〇―九―三四〇九へ
郵便振込みでお願いします。

第41回同窓会総会及び懇親会のご案内

日時　平成29年6月10日（土）15：30
場所　サンセール盛岡
会費　5,000円（予定）
※平成29年3月卒業生　¥1,000
※会費の中には総会終了後の懇親会費が含まれます。

編集後記

平成二十八年度末の同窓会入会式をもちまして、盛岡北高等学校同窓会の会員数が一二、五七三名となりました。盛岡北高等学校は創立四十四年目を迎え、時代の変遷とともに学校規模も含め、様々な部分で変化を続けています。同窓会員各々の在学時代を思い起こされたとき、盛岡北高校としてのアイデンティティーを残しつつ、時代にあった学校であることも望まれます。今在学している後輩達のために、同窓会はその力を在校生に少しでも向けることのできるよう、最善を尽くしていかなければならないと考えております。皆様のご協力があって第三十七号の会報も無事発行となりました。今後の会報にも同窓生の話題や在校生の活躍が数多く掲載できるよう、手を取り合って共に活動してまいりましょう。