盛岡第四高等学校　学校報

シルバーリーフの風

Ｎｏ．４
令和５年６月２１日発行
岩手県立盛岡第四高等学校
担当　副校長　大石　敦子
ホームページにも掲載しています

高総体特集③

全力で 走り、投げ、打ち、跳んだ志高生！

令和５年度の高総体県大会、参加した各部の３年生の思いを掲載します。

【剣道部　３年　大沢　紗奈　さん】女子　団体ベスト８

３年生にとって最後の大会となった高総体。３年間の想いを胸に、一人一人が全力で戦いましたが、私達の目標には及びませんでした。しかし、結果以上に今までの厳しい稽古で培った体力や精神力、仲間と過ごした時間は、私達の大きな財産となりました。いつも愛のある指導をしてくださった金田一先生、山口先生、日脇先生、そして、日頃のサポートや沢山の遠征を承諾してくださった保護者の皆様には感謝しきれません。恵まれた環境で剣道ができてとても幸せでした。今まで本当にありがとうございました。

◎　野球部　春季大会　県ベスト４！

春季高等学校野球大会で、野球部は地区大会に続き県大会も勝ち進み、ベスト４になりました。各試合では、前半点を取られながらも後半に追いつき逆転する粘りと、チャンスを逃さない強打線で、勝利を重ねました。打撃に手ごたえを感じた今大会でした。

投・打・守ともに着実に力をつけてきている野球部の活躍が、この夏も楽しみです。

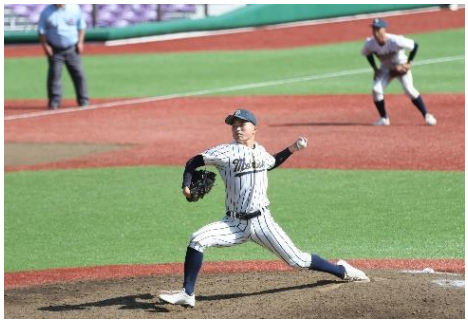

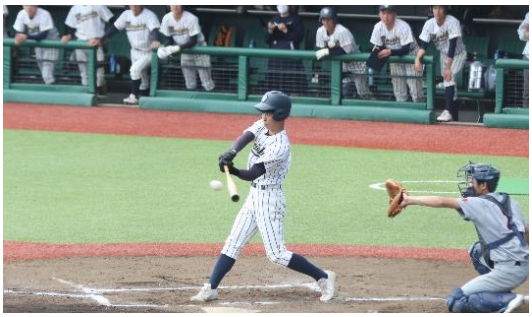

＊＊

○ 吹奏楽部　第４６回定期演奏会　大盛会♪

５月２７日土曜日、トーサイクラシックホール岩手（岩手県民会館）を会場に、吹奏楽部の第 46 回定期演奏会が開催されました。コンクール課題曲をはじめ、息のあったアンサンブルや見ても楽しめるマーチングのステージ、華やかなポップスステージなどが企画され、部員たちは日頃の練習の成果を存分に発揮しました。約６００人の聴衆が、四高吹奏楽部の迫力と輝きのあるサウンドを楽しみました。

【吹奏楽部　３年　辻野　由真　さん】

私たちは、５月２７日に定期演奏会を開催しました。今年度は規制が解除され沢山の方に来ていただきました。２時間弱の定期演奏会でしたが、ものずごく短く感じました。充実した演奏会を成功させることができ、支えてくださった方々に感謝の気持ちでいっぱいです。本当にありがとうございました。夏のコンクールでは、満足のいく演奏ができるよう、部員一同切磋琢磨して頑張っていきます。

（※写真はナカムラ写真館様のご協力で掲載しています。）

◈この後の主な行事予定

体育祭	：6月２２日（木）・２３日（金）
３年生進研記述模試	：6月３０日（金）・7月1日（土）
１・２年実力テスト	：7月4日（火）
生徒会役員選挙	：7月5日（水）
高校野球県大会開幕	：7月7日（金）～
三者面談	：7月１８日（火）～　２１日（金）